CTI 华测检测

CMA 231020341199

检 测 报 告

报告编号 A2240044085197C

委托单位 南京市高淳区水务局

样品类型 生活饮用水

检测类别 政府委托

江苏华测品标检测认证技术有限公司

No.392746AAF3

Hotline:400-6788-333 www.cti-cert.com E-mail:info@cti-cert.com Complaint call:0755-33681700 Complaint E-mail:complaint@cti-cert.com

报 告 说 明

1. 本报告不得涂改、增删，无签发人签字无效。
2. 本报告无检验检测专用章、骑缝章无效。
3. 未经本公司书面批准，不得部分复制检测报告。
4. 本报告未经同意不得作为商业广告使用。
5. 现场运行设备设施参数及排气筒高度均由客户提供，本公司不对其准确性负责。
6. 检测频次与标准不一致时，检测结果作参考使用，不能应用于环境管理用途。
7. 本报告只对采样/送检样品检测结果负责，检测结果及对结果的判定结论仅代表检测时污染物状况，标准限值由客户提供，本公司不对其标准的适用性负责。
8. 送检样品的样品信息由客户提供，本报告不对送检样品信息真实性和采样规范性负责。
9. 除客户特别申明并支付样品管理费，所有超过标准规定时效期的样品均不再留样。
10. 除客户特别申明并支付记录档案管理费，本次检测的所有记录档案保存期限六年。
11. 对本报告有疑议，请在收到报告 10 天之内与本公司联系。
12. 未加盖 CMA 章的报告仅用作科研、内部质量控制等，不具有对社会的证明作用。
13. 检测结果中带有“L”、“ND”或者“<”，表示检测结果低于方法检出限。
14. 本报告附表中所列仪器设备，凡设备编号带有“R”（上标格式）号标识的均为租用或借用设备，未标识的为自有设备。

江苏华测品标检测认证技术有限公司
联系地址：江苏省南京市南京经济技术开发区恒泰路汇智科技园 B1 栋第 14、15、17 层

		签 发：	章伟
采 样 人 员：	陈韬、孙培武	签发人姓名：	章伟
审 核：	周丹	签 发 日 期：	2026/09/28

Hotline:400-6788-333 www.cti-cert.com E-mail:info@cti-cert.com Complaint call:0755-33681700 Complaint E-mail:complaint@cti-cert.com

检 测 结 果

附：检测布点图

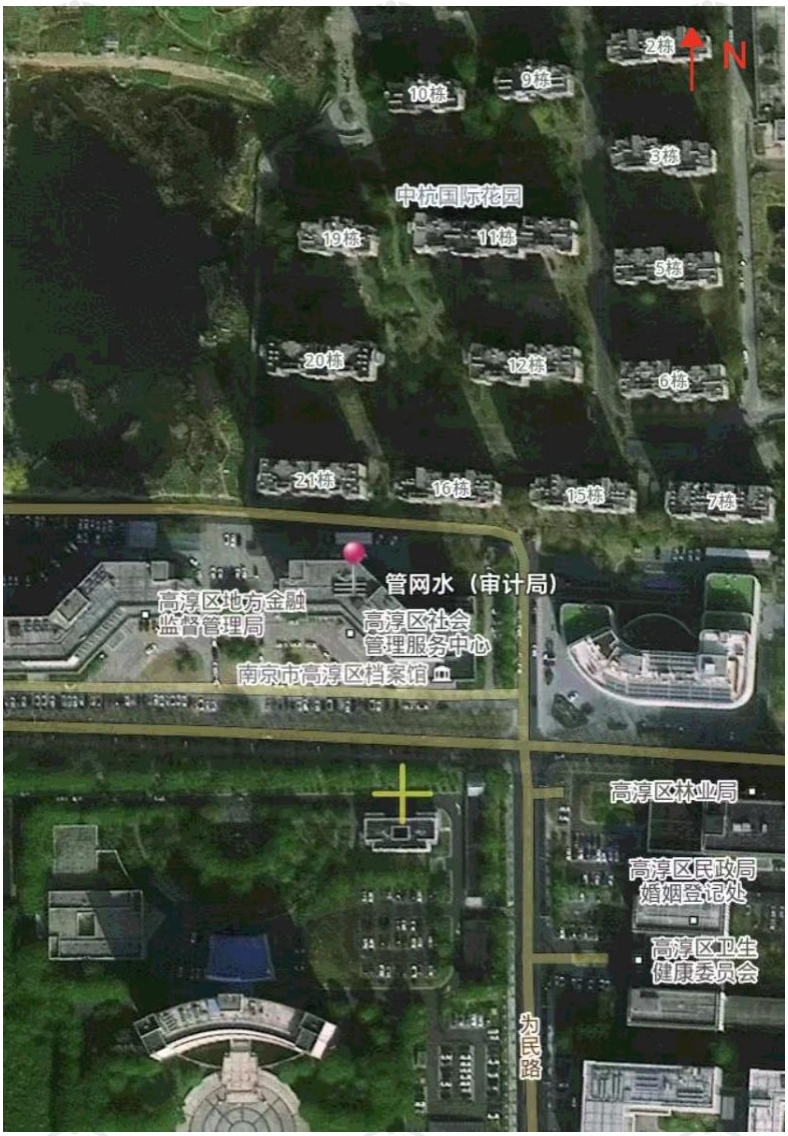

Hotline:400-6788-333 www.cti-cert.com E-mail:info@cti-cert.com Complaint call:0755-33681700 Complaint E-mail:complaint@cti-cert.com

检 测 结 果

Hotline:400-6788-333 www.cti-cert.com E-mail:info@cti-cert.com Complaint call:0755-33681700 Complaint E-mail:complaint@cti-cert.com

检 测 结 果

报告编号 A2240044085197C

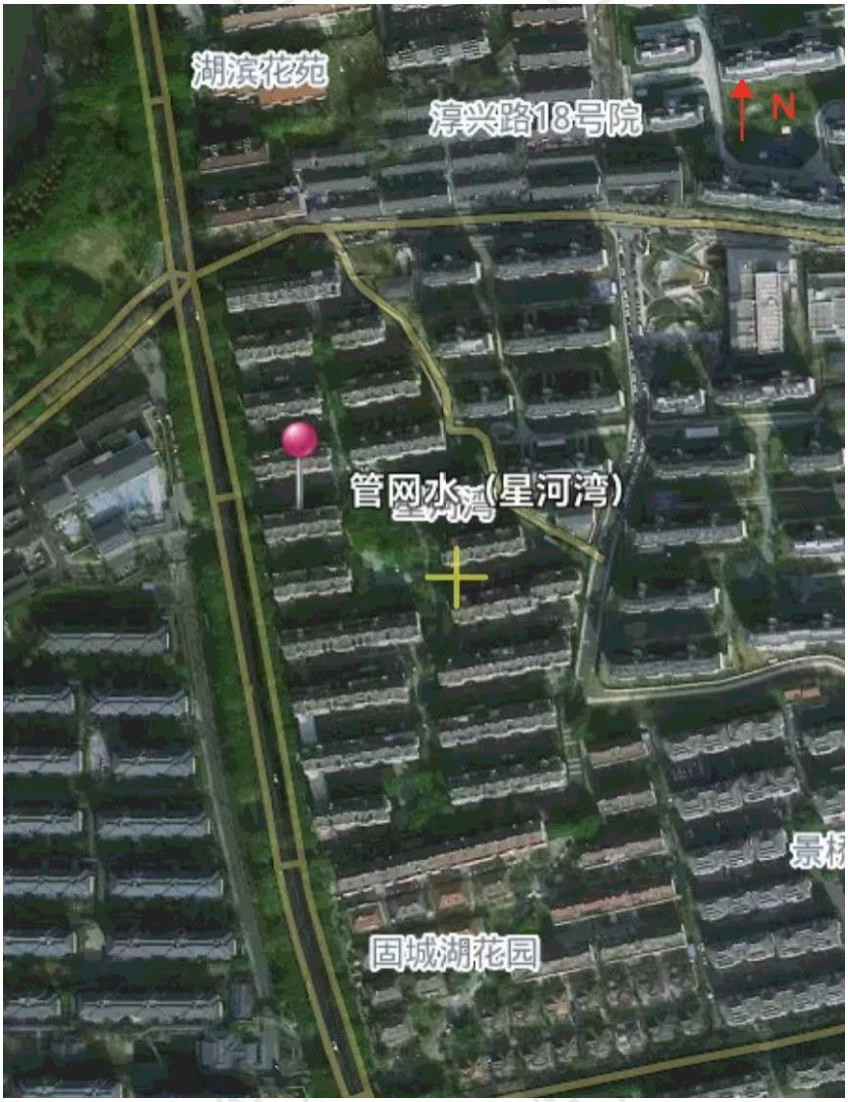

Hotline:400-6788-333 www.cti-cert.com E-mail:info@cti-cert.com Complaint call:0755-33681700 Complaint E-mail:complaint@cti-cert.com

检 测 结 果

表 1：

样品信息：			
样品类型	生活饮用水	检测日期	2026-09-17~2026-09-19

检测结果：

点位名称	采样日期	检测项目	样品编号	结果	单位
（管网水）审计局	2026-09-17	色度	NJS82540001	<5	度
		浑浊度	NJS82540005	<0.5	NTU
		肉眼可见物	NJS82540004	无	/
		菌落总数	NJS82540002	未检出	CFU/mL
		总大肠菌群	NJS82540002	未检出	CFU/100mL
		氯气及游离氯制剂（游离氯）	NJS82540003	0.10	mg/L
		臭和味	NJS82540004	无任何气味	/
（管网水）税务局	2026-09-17	色度	NJS82540006	<5	度
		浑浊度	NJS82540010	<0.5	NTU
		肉眼可见物	NJS82540009	无	/
		菌落总数	NJS82540007	未检出	CFU/mL
		总大肠菌群	NJS82540007	未检出	CFU/100mL
		氯气及游离氯制剂（游离氯）	NJS82540008	0.41	mg/L
		臭和味	NJS82540009	无任何气味	/
（管网水）星河湾	2026-09-17	色度	NJS82540011	<5	度
		浑浊度	NJS82540015	<0.5	NTU
		肉眼可见物	NJS82540014	无	/
		菌落总数	NJS82540012	未检出	CFU/mL
		总大肠菌群	NJS82540012	未检出	CFU/100mL
		氯气及游离氯制剂（游离氯）	NJS82540013	0.35	mg/L
		臭和味	NJS82540014	无任何气味	/

Hotline:400-6788-333 www.cti-cert.com E-mail:info@cti-cert.com Complaint call:0755-33681700 Complaint E-mail:complaint@cti-cert.com

检 测 结 果

续上表

点位信息：		
点位名称	采样日期	样品状态
（管网水）审计局	2026-09-17	无味、无色、透明、无浮油
（管网水）税务局	2026-09-17	无味、无色、透明、无浮油
（管网水）星河湾	2026-09-17	无味、无色、透明、无浮油
备注： 1.氯气及游离氯制剂（游离氯）、浑浊度为现场检测。 2.采样方式为瞬时随机采样，只对当时采集的样品负责。		

Hotline:400-6788-333 www.cti-cert.com E-mail:info@cti-cert.com Complaint call:0755-33681700 Complaint E-mail:complaint@cti-cert.com

检 测 结 果

表 2：

检测方法及检出限、仪器设备：				
样品类型	检测项目	检测标准（方法）名称及编号（含年号）	检出限	仪器设备名称、型号及编号
生活饮用水	氯气及游离氯制剂（游离氯）	生活饮用水标准检验方法 第 11 部分: 消毒剂指标(4.3 现场 N,N-二乙基对苯二胺（DPD）法) GB/T 5750.11-2023	0.02mg/L	便携式余氯、二氧化氯五参数快速测定仪 Q-CL501 TTE202525713
	菌落总数	生活饮用水标准检验方法 第 12 部分:微生物指标(4.1 平皿计数法) GB/T 5750.12-2023	/	生化培养箱 LRH-150 TTE20166204
	总大肠菌群	生活饮用水标准检验方法 第 12 部分:微生物指标(5.2 滤膜法) GB/T 5750.12-2023	/	
	色度	生活饮用水标准检验方法 第 4 部分:感官性状和物理指标(4.1 铂-钴标准比色法) GB/T 5750.4-2023	5 度	比色管
	浑浊度	生活饮用水标准检验方法 第 4 部分:感官性状和物理指标(5.1 散射法-福尔马肼标准（现场）) GB/T 5750.4-2023	0.5NTU	便携式浊度计 WZB-175 型 TTE202627602
	臭和味	生活饮用水标准检验方法 第 4 部分:感官性状和物理指标(6.1 嗅气和尝味法) GB/T 5750.4-2023	/	/
	肉眼可见物	生活饮用水标准检验方法 第 4 部分:感官性状和物理指标(7.1 直接观察法) GB/T 5750.4-2023	/	

报告结束

Hotline:400-6788-333 www.cti-cert.com E-mail:info@cti-cert.com Complaint call:0755-33681700 Complaint E-mail:complaint@cti-cert.com